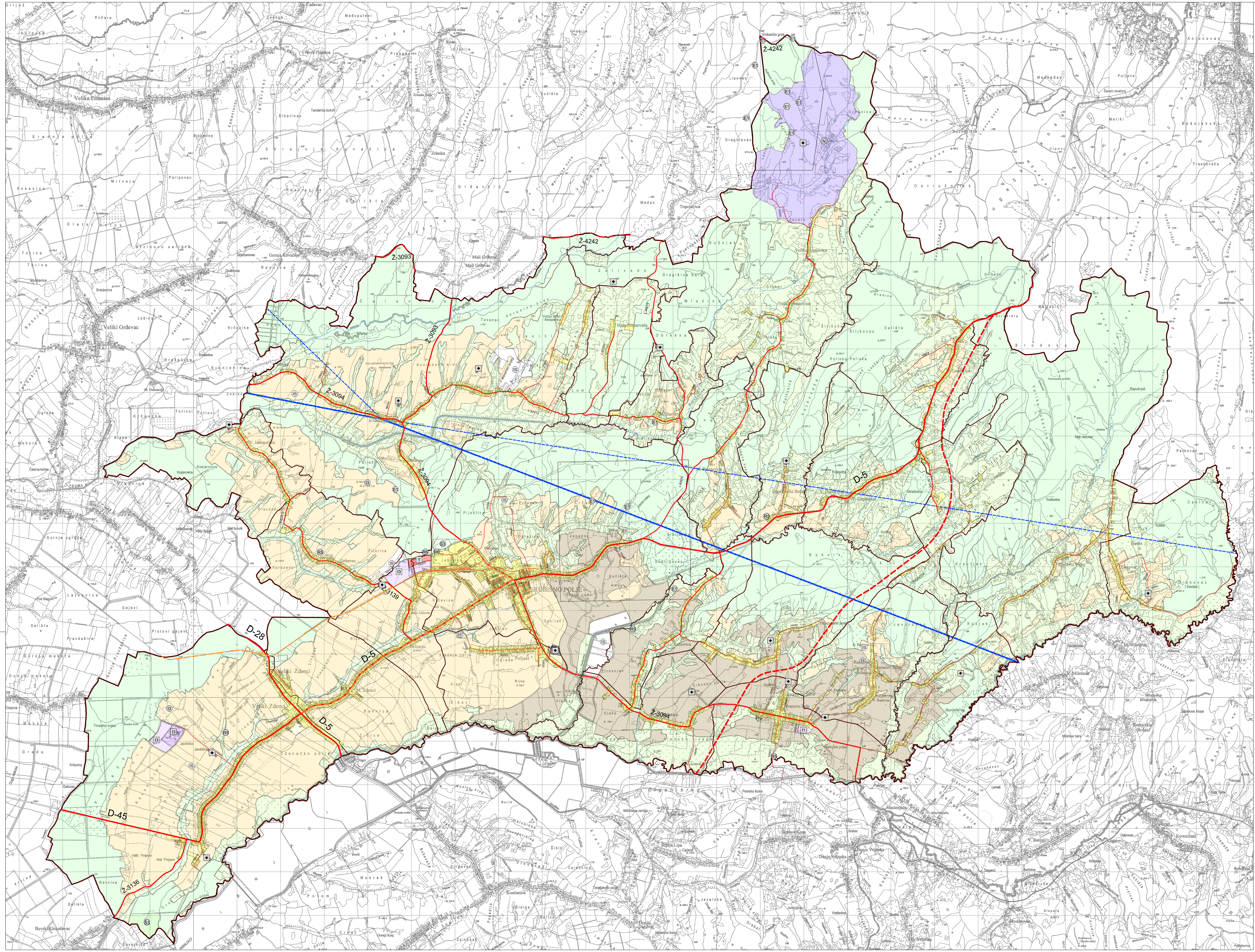

TUMAČ PLANSKOG ZNAKOVLJA

GRANICE
- GRANICA ŽUPANIJE
- GRANICA OPĆINE
- GRANICA NASELJA

RAZVOJ I UREĐENJE PROSTORA / POVRŠINA NASELJA

postojeće/ planirano

- GRAĐEVINSKO PODRUČJE NASELJA
  izgrađeni i neizgrađeni uređeni dio / neizgrađeni i neuređeni dio

RAZVOJ I UREĐENJE PROSTORA / POVRŠINA IZVAN NASELJA

IZDVOJENO GRAĐEVINSKO PODRUČJE IZVAN NASELJA
- I1 GOSPODARSKA NAMJENA - proizvodna
  I1 - pretežito industrijska, I2 - pretežito zanatska, I3 - pretežito poljoprivredna
- T GOSPODARSKA NAMJENA
  T - ugostiteljsko-turistička
- GROBLJE

IZVAN GRAĐEVINSKOG PODRUČJA
- E1 EKSPLOATACIJSKO POLJE MINERALNE SIROVINE - ENERGETSKE
  E1 - ugljikovodici
- I3 GOSPODARSKA NAMJENA
  I3 - poljoprivreda
- R SPORTSKO-REKREACIJSKA NAMJENA
  R5 - rekreacija, R6 - izletnički turizam
- IS INFRASTRUKTURNI SUSTAVI
- E1 POVRŠINE ZA ISKORIŠTAVANJE MINERALNIH SIROVINA
  E1 - energetske (nafta, plin)
- P2 VRIJEDNO OBRADIVO TLO
- P3 OSTALA OBRADIVA TLA
- Š1 ŠUMA GOSPODARSKE NAMJENE
- Š3 ŠUMA POSEBNE NAMJENE
- PŠ OSTALO POLJOPRIVREDNO TLO, ŠUME I ŠUMSKO ZEMLJIŠTE
- N POSEBNA NAMJENA
- VODOTOK I. REDA
- VODOTOK II. REDA

PROMET

CESTOVNI PROMET
- DRŽAVNA BRZA CESTA
- D-5 OSTALE DRŽAVNE CESTE
- Ž-3094 ŽUPANIJSKA CESTA
- L 37123 LOKALNA CESTA
- OSTALE CESTE KOJE NISU JAVNE
- BICIKLISTIČKA PROMETNICA PODRUČNOG (REGIONALNOG) ZNAČAJA
- BICIKLISTIČKA PROMETNICA LOKALNOG ZNAČAJA

ZRAČNI PROMET
- ZRAČNI PUT (međunarodni i domaći promet)
- ZRAČNI PUT (domaći promet)

Županija:	Grad:
BJELOVARSKO-BILOGORSKA ŽUPANIJA	GRAD GRUBIŠNO POLJE

Naziv prostornog plana:

V. IZMJENE I DOPUNE PROSTORNOG PLANA UREĐENJA GRADA GRUBIŠNOGA POLJA

Naziv kartografskog prikaza:

KORIŠTENJE I NAMJENA POVRŠINA

Broj kartografskog prikaza:	Mjerilo kartografskog prikaza:
1	1 : 25 000

Odluka o izradi V. izmjena i dopuna Prostornog plana uređenja Grada Grubišnoga Polja "Službeni glasnik Grada Grubišnoga Polja" broj 4/23	Odluka o donošenju V. izmjena i dopuna Prostornog plana uređenja Grada Grubišnoga Polja "Službeni glasnik Grada Grubišnoga Polja" broj _/_
Javna rasprava je objavljena: u listu "24 SATA" od 12.5.2025. godine	Javni uvid je održan: od 12.5. do 10.6.2025. godine
Odgovorna osoba za provođenje javne rasprave: Tony Dvoržak, mag. oec.	m.p.

Mišljenje prema članku 107. Zakona o prostornom uređenju ("Narodne novine" broj 153/13, 65/17, 114/18, 39/19, 98/19 i 67/23):

temeljem članka 107. stavka 4. se ne pribavlja

Pravna osoba koja je izradila nacrt prijedloga plana :

ZAVOD ZA PROSTORNO UREĐENJE BJELOVARSKO-BILOGORSKE ŽUPANIJE

Ravnatelj: Saša Križ, dipl. ing. arh.	JAVNA USTANOVA m.p.
Odgovorni voditelj: Bajsić Dragica Bajsić, mag. ing. arch.	DRAGICA BAJSIĆ mag.ing.arch OVLAŠTENA ARHITEKTICA URBANISTICA A-U 551 m.p.

Stručni tim u izradi nacrta prijedloga plana :

Saša Križ, dipl. ing. arh.	Dragica Bajsić, mag. ing. arch.
Vesna Banović, dipl. ing. arh.	Marina Barber, mag. ing. arch.
Monika Veljković, mag. oecol. et prot. nat.	Goran Kepčija, mag. geogr.
Igor Pavičić, dipl. ing. šum.	Alenka Bašić
Damir Lihter, dipl. ing. građ.	Lea Stjepanović, mag. ing. aedif.

Predsjednik Gradskog vijeća : Ivo Martinović	m.p.
Istovjetnost ovog prostornog plana s izvornikom ovjerava: Tony Dvoržak, mag. oec.	m.p.

NACRT KONAČNOG PRIJEDLOGA